

¿Con quiénes trabajamos?

Jóvenes periurbanos y rurales de 16 a 35 años que viven en situación de vulnerabilidad social o económica.

 El 70% son mujeres.



“Mi experiencia en la escuela fue de las más bonitas en mi vida, aprendí la importancia de una alimentación saludable y a crear emprendimientos gastronómicos”

Vanessa Chino - El Alto

“Me han capacitado en varias áreas no sólo como cocinera, también como persona y me han brindado oportunidades de trabajo”

Daniela Cruz - Yacuiba

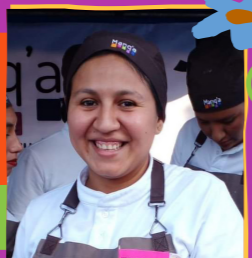

“Tengo el sueño de ser un emprendedor en gastronomía y con eso impulsar a otros jóvenes como yo”

Daniel Tito - Sucre



¿Dónde estamos?

 **BOLIVIA**

La Paz, El Alto, Sucre, Norte de Potosí, Chaco Tarijeño y Cochabamba

 **COLOMBIA**

Putumayo, Guajira, Cali, Nariño, Bogotá y Magdalena

 **GUATEMALA**

Alta Verapaz y Petén

 **HONDURAS**

Intibucá, La Esperanza y Yamaranguila



¿Quieres saber más?
Escanea y descubre nuestro mundo Manq'a



Manq'a Sostenible SC - La Paz
C/ Ascarrunz #2579,
Lisímaco Gutierrez
y Macario Pinilla,
Zona Sopocachi

Manq'a Sostenible SC - Sucre
C/ Colombia #500, esq
Av. Emilio Mendizabal

Manq'a Sostenible SC - Yacuiba
C/ Ballivián entre Daniel Campos y Colón

Manq'a
restaurantes y escuelas
de cocina

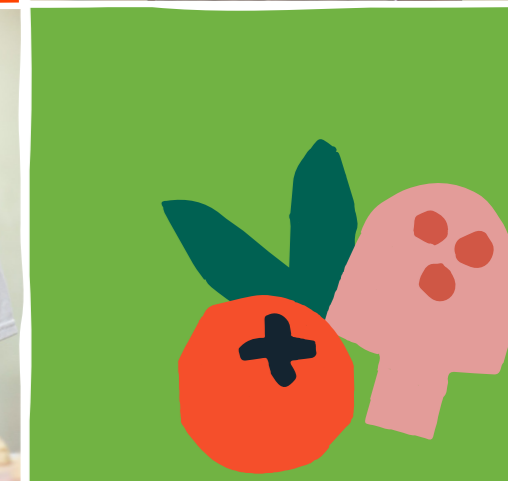
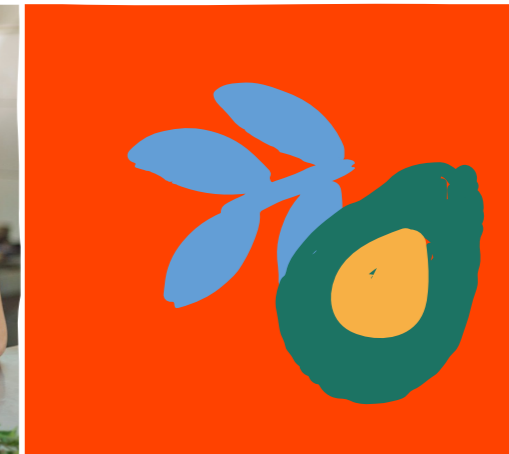

Manq'a
restaurantes y escuelas
de cocina

Una iniciativa de:

CONEXIÓN
COOPERACIÓN

Modelo Manq'a

Manq'a nace el 2014, como un modelo basado en la gastronomía y el turismo.

Buscamos el empoderamiento socioeconómico de jóvenes periurbanos y rurales en situación de vulnerabilidad, mejoramos la seguridad alimentaria y nutricional, revalorizamos las áreas rurales e impulsamos la reconstrucción del vínculo entre la ciudad y el campo.

Resultados de Impacto

[+ 6200]

Jóvenes formados
2014 - 2022

[+ 58%]

Jóvenes con
empleo o
emprendimiento

[+ 90]

Empresas privadas son
parte de la Red de
Amigos Manq'a

3

Negocios con
impacto social

100

Familias de
pequeños productores
vinculados

+80%

Jóvenes han
mejorado su alimentación

¿Cómo lo hacemos?

Impulsamos un **modelo integral** que se basa en:

a) formación técnica para el trabajo, complementada con el desarrollo de habilidades blandas, empresariales y digitales b) un mecanismo de inserción laboral c) capacitación, asesoría y acceso a mercado para emprendedores, d) una estrategia de movilización juvenil y e) el desarrollo de negocios con impacto social.



Negocios Sociales con Triple Impacto



Económico

Creamos recursos para financiar el modelo social de Manq'a



Social

Contratamos jóvenes en situación de vulnerabilidad



Ambiental

Promocionamos productos orgánicos, locales y de una alimentación saludable

Escuelas de Gastronomía

Escuelas Fijas: son espacios de formación ubicados en zonas periurbanas de los territorios

11 Escuelas
en Bolivia

1 Escuela
en Guatemala

1 Escuela
en Colombia

1 Escuela
en Honduras

Escuelas Móviles: son cocinas móviles (food truck) para llegar a zonas rurales

1 escuela móvil
en Bolivia

3 escuelas móviles
en Colombia

2 escuelas móviles
en Guatemala

Escuelas Itinerantes: aprovecha las capacidades de las infraestructuras existentes en los territorios (restaurantes, escuelas, campamentos, etc.)

Reconocimientos

La **Plataforma mundial SUSTAINIA** ha reconocido el modelo Manq'a entre las **100 soluciones globales** más innovadoras, prometedoras, escalables y sostenibles del mundo.



Manq'a Restaurante fue premiado como una de las 50 mejores Pequeñas Empresas Sociales del concurso "Buena comida para todos", celebrado en la Cumbre de Sistemas Alimentarios de la Organización de las Naciones Unidas.

Conoce más sobre nosotros:



manqa_escuelas



www.manqa.org



@escuelamanqa



escuelas manqa

¡Síguenos!